COMUNE DI MORCIANO DI ROMAGNA
PROVINCIA DI RIMINI

P.R.G. VIGENTE DEL COMUNE DI MORCIANO DI ROMAGNA
approvato con delibera di Giunta Provinciale n. 140 del 15.07.2003

# D. Tavole di zonizzazione

tav.n.
D.3.2.m
Morciano

Morciano di Romagna

scala 1: 2.000

## VARIANTE PARZIALE: "VERIFICA DEPOSITO DI VERSANTE"

- Adottata con atto del Consiglio Comunale n. 7 del 18.02.2020
- Approvata con atto del Consiglio Comunale n. 35 del 21.07.2020

## LEGENDA

- A/cs — Zona A/cs: centri urbani di formazione storica
- A/n — Zona A/n: nuclei di formazione storica
- A/is — Zona A/is: edifici isolati di valore storico/ambientale: intervento di restauro conservativo tipo A
- A/is — Zona A/is: edifici isolati di valore storico/ambientale: intervento di restauro conservativo tipo B
- B1 — Zona B1: aree urbane di completamento a destinazione prevalentemente residenziale
- B2 — Zona B2: idem, in situazioni sensibili dal punto di vista ambientale
- E-0 — Zona E-0: edifici sparsi nel territorio rurale in situazioni sensibili dal punto di vista ambientale
- B3 — Zona B3: agglomerati rurali a destinazione prevalentemente residenziale
- B4 — Zona B4: aree urbanizzate a destinazione prevalentemente residenziale disciplinate da Piano Attuativo Vigente
- B5 — Zona B5: isolati soggetti a interventi di ristrutturazione urbanistica
- B6 — Zona B6: aree di tipo turistico sottoposte a Piano Attuativo
- C1 — Zona C1: aree di espansione prevalentemente residenziale sottoposte a Piano Attuattivo
- C2 — Zona C2: aree di espansione prevalentemente residenziale con intervento edilizio diretto e convenzionato
- D1 — Zona D1: aree produttive disciplinate dal Piano Attuativo Vigente
- D2 — Zona D2: aree produttive esistenti di tipo secondario ( artigianato e industria )
- D3 — Zona D3: aree produttive esistenti di tipo terziario ( commercio e direzionale )
- D4 — Zona D4: aree produttive esistenti soggette a riqualificazione urbana
- D5 — Zona D5: aree speciali per la distribuzione del carburante
- D/III — Zona D-III: aree produttive di tipo terziario sottoposte a Piano Attuattivo
- E1 — Zona E1: aree agricole in contesti di tutela naturalistica
- E2a E2b E2c — Zona E2: aree agricole in contesti di interesse ambientale
- E3 — Zona E3: aree agricole periurbane
- F1 — Zona F1: aree per attrezature pubbliche per l'istruzione
- F2 — Zona F2: aree per attrezzature pubbliche assistenziali,sanitarie e ospedaliere
- F3 — Zona F3: aree per parchi attrezzati
- F4 — Zona F4: aree per attrezzature pubbliche e di interesse pubblico di carattere generale e sociale
- AA — Ambiti di pianificazione ambientale unitaria
- G1 — Zona G1: spazi pubblici riservati alle attività collettive ed al verde attrezzato
- G2 — Zona G2: spazi pubblici riservati a parcheggi
- G3 — Zona G3: spazi riservati a verde privato
- G4 — Zona G4: spazi riservati a verde pubblico
- G5 — Zona G5: spazi riservati a parcheggi e verde
- H1 — Zona H1: aree per servizzi e attrezzature private d'interesse locale
- H2 — Zona H2: aree per servizi e attrezzature d'interesse territoriale
- H3 — Zona H3: aree per servizi e attrezzature tecnologiche
- Settori di Pianificazione Attuattiva Unitaria ( PP, PdL, PIP, ecc.)
- Potenziamento strade
- Potenziamento strade
- Strade identificate
- Perimetro urbano
- P.A.N.
- P.R.U.
- Perimetro centro storico
- Area a vocazione commerciale naturale
- Area a valorizzazzione commerciale
- Crinale
- Zona di rispetto cimiteriale
- Zona di rispetto stradale
- Invasi di corsi d'acqua

AMBITI DI PERICOLOSITA' GEOMORFOLOGICA
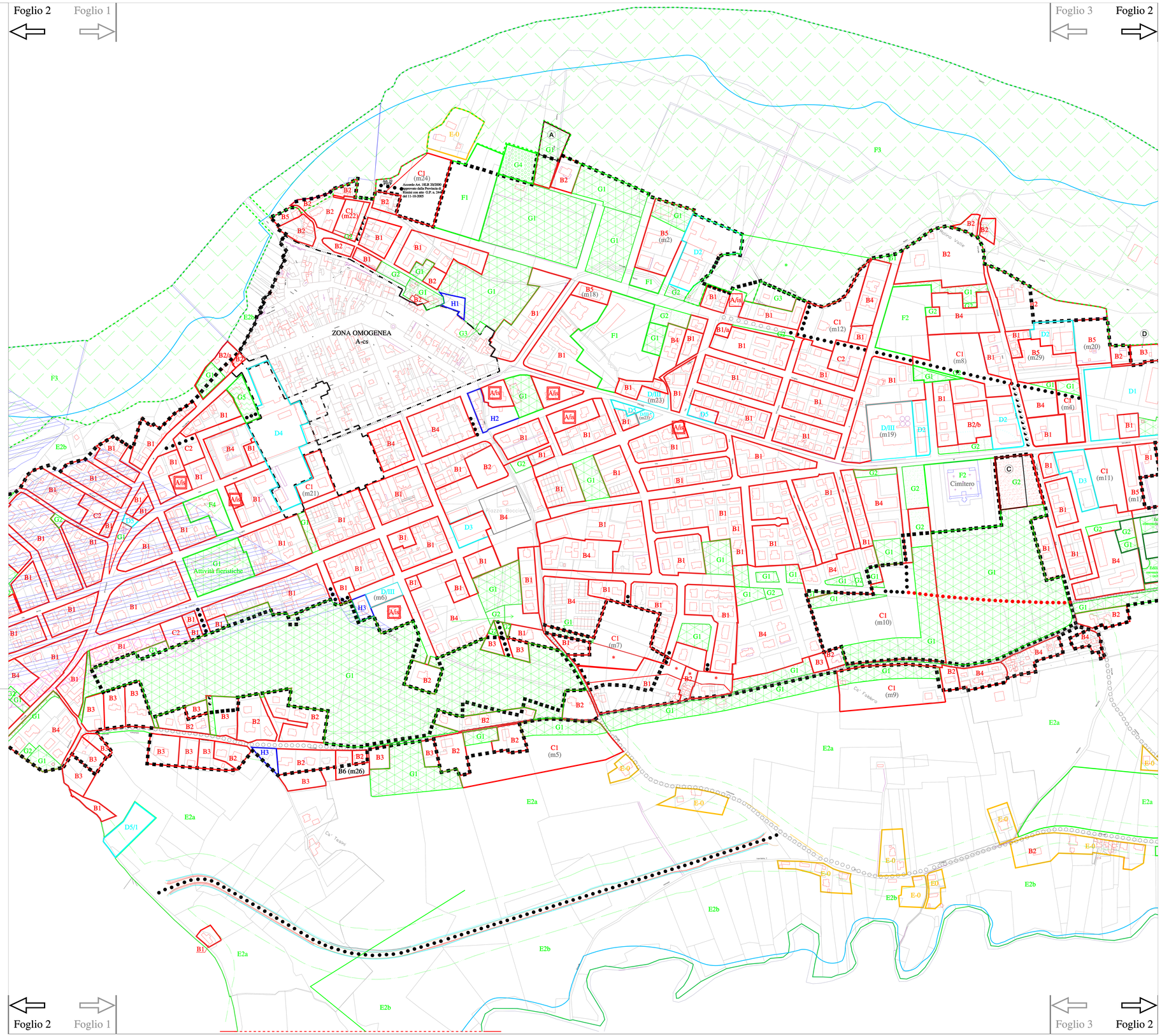
- Depositi eluvio - colluviali e antropici
- Depositi alluvionali